

Bilaga D4 Kartserie naturmiljö

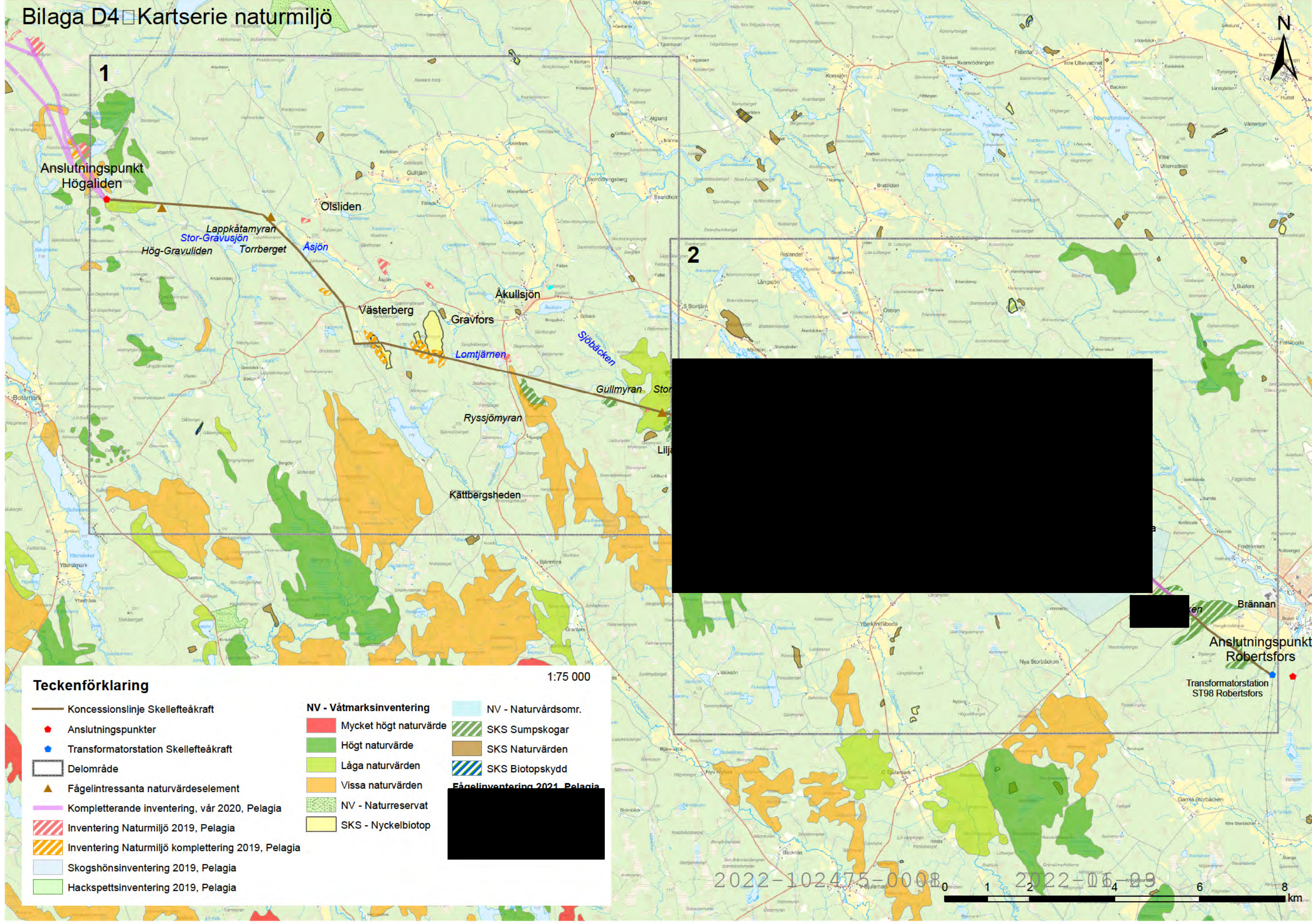

1

2

Anslutningspunkt Högaliden

Lappkåtamyran
Stor-Gravusjön

Oisleden

Hög-Gravuliden
Torrberget

Åsjön

Åkullsjön

Västerberg

Gravfors

Lomtjärnen

Gullmyran

Ryssjömyran

Kättbergsheden

Anslutningspunkt Robertsfors

Transformatorstation ST98 Robertsfors

Teckenförklaring

1:75 000

- Koncessionslinje Skellefteåkraft
- Anslutningspunkter
- Transformatorstation Skellefteåkraft
- Delområde
- Fågelintressanta naturvärdeselement
- Kompletterande inventering, vår 2020, Pelagia
- Inventering Naturmiljö 2019, Pelagia
- Inventering Naturmiljö komplettering 2019, Pelagia
- Skogshönsinventering 2019, Pelagia
- Hackspettsinventering 2019, Pelagia
- NV - Våtmarksinventering
- Mycket högt naturvärde
- Högt naturvärde
- Låga naturvärden
- Vissa naturvärden
- NV - Naturreservat
- SKS - Nyckelbiotop
- NV - Naturvårdsomr.
- SKS Sumpskogar
- SKS Naturvärden
- SKS Biotopskydd
- Fågelinventering 2021, Pelagia

2022-102475-0008 0 1 2 3 4 5 6 8 km

Delområde 1 naturmiljö

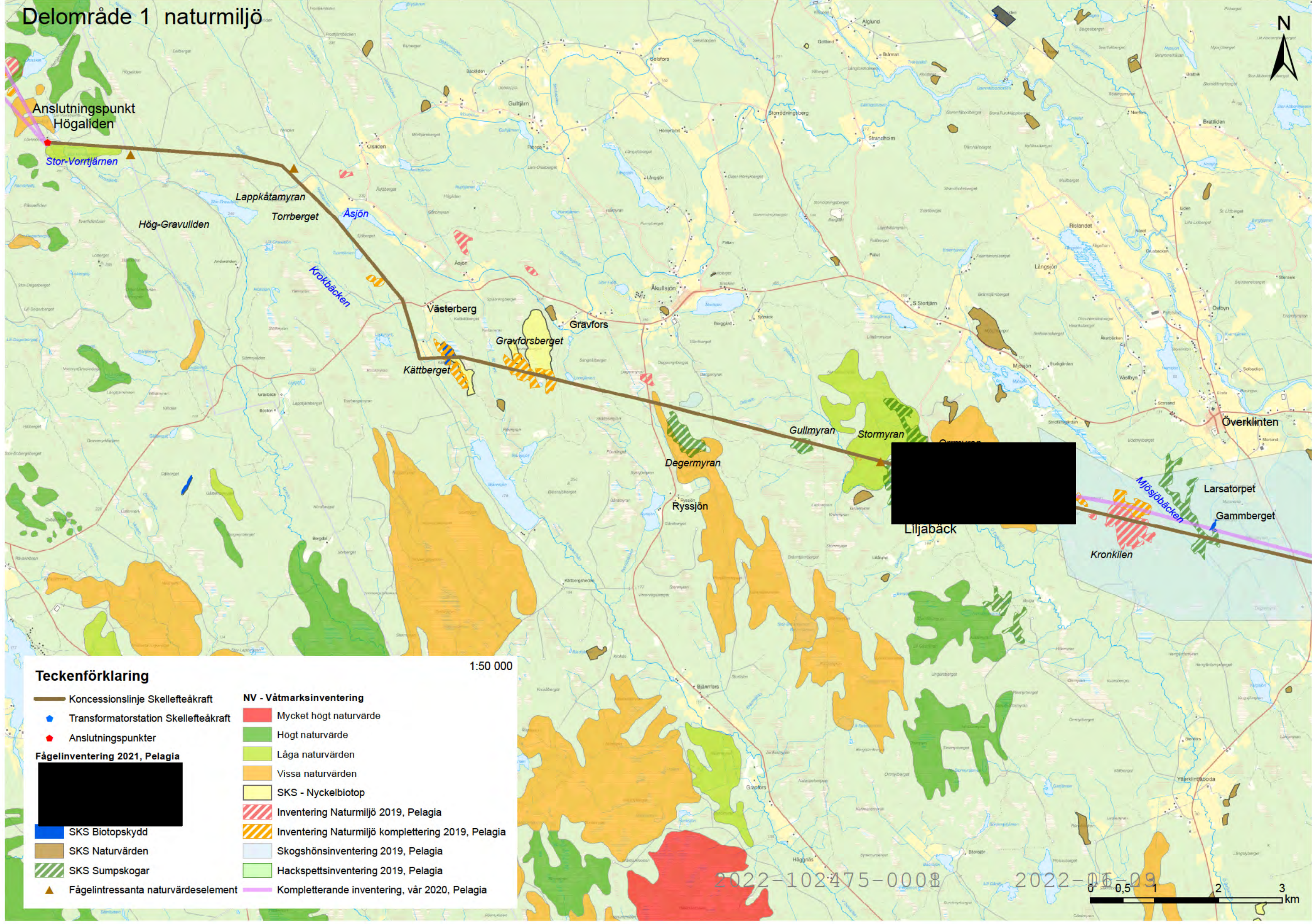

Teckenförklaring

- | | |
|---------------------------------------|--|
| Koncessionslinje Skellefteåkraft | NV - Våtmarksinventering |
| Transformatorstation Skellefteåkraft | Mycket högt naturvärde |
| Anslutningspunkter | Högt naturvärde |
| Fågelinventering 2021, Pelagia | Låga naturvärden |
| | Vissa naturvärden |
| SKS Biotopskydd | SKS - Nyckelbiotop |
| SKS Naturvärden | Inventering Naturmiljö 2019, Pelagia |
| SKS Sumpskogar | Inventering Naturmiljö komplettering 2019, Pelagia |
| Fågelintressanta naturvärdeselement | Skogshönsinventering 2019, Pelagia |
| | Hackspettsinventering 2019, Pelagia |
| | Kompletterande inventering, vår 2020, Pelagia |

1:50 000

2022-102475-0008 2022-06-09 0 0,5 1 2 3 km

Delområde 2 naturmiljö

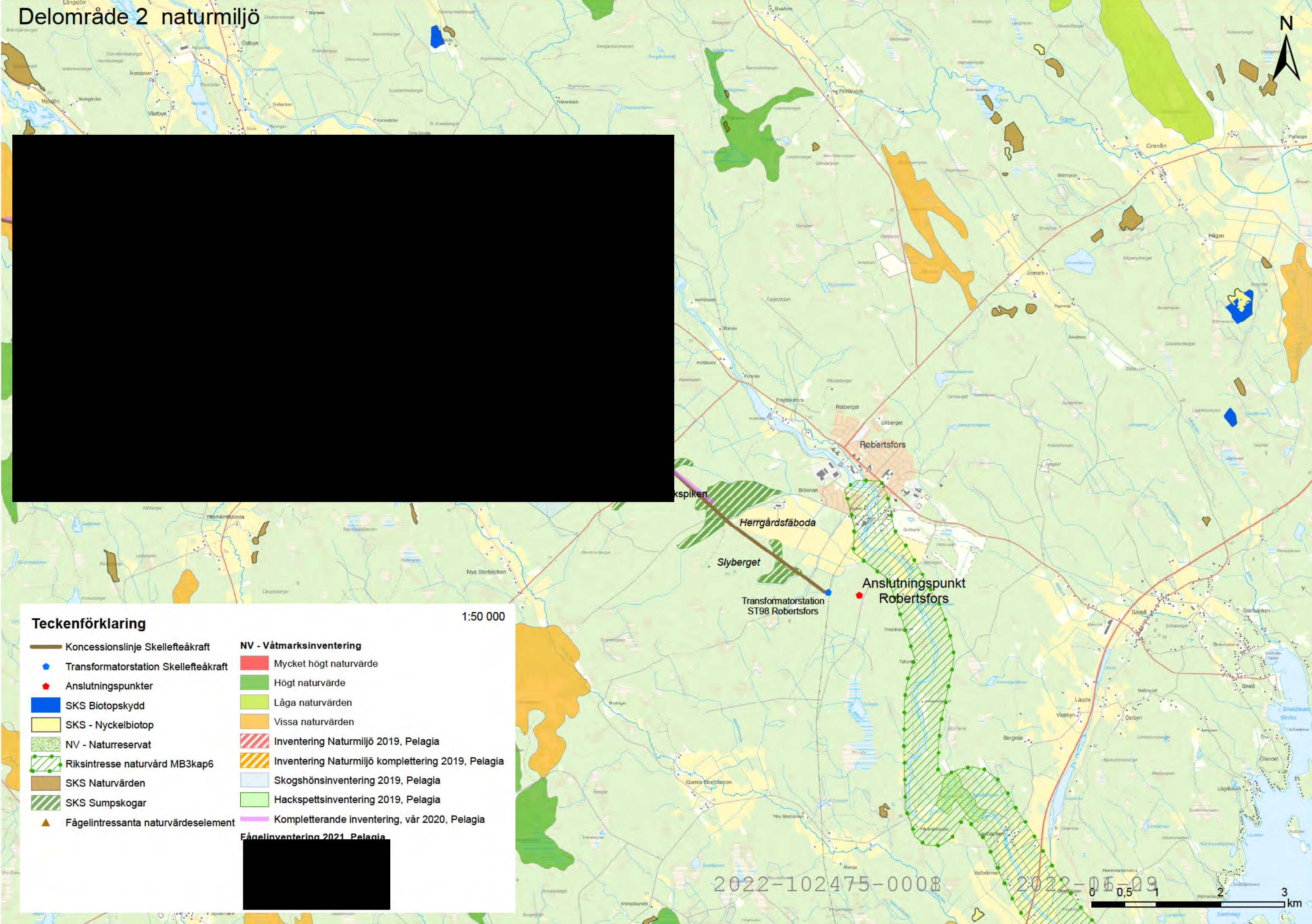

Teckenförklaring

1:50 000

- | | |
|--------------------------------------|--|
| Koncessionslinje Skellefteåkraft | NV - Våtmarksinventering |
| Transformatorstation Skellefteåkraft | Mycket högt naturvärde |
| Anslutningspunkter | Högt naturvärde |
| SKS Biotopskydd | Låga naturvärden |
| SKS - Nyckelbiotop | Vissa naturvärden |
| NV - Naturreservat | Inventering Naturmiljö 2019, Pelagia |
| Riksintresse naturvård MB3kap6 | Inventering Naturmiljö komplettering 2019, Pelagia |
| SKS Naturvärden | Skogshönsinventering 2019, Pelagia |
| SKS Sumpskogar | Hackspettsinventering 2019, Pelagia |
| Fågelintressanta naturvärdeselement | Kompletterande inventering, vår 2020, Pelagia |
| | Fågelinventering 2021, Pelagia |

2022-102475-0008

2022-06-09